

EGE ÜNİVERSİTESİ

SAĞLIK BİLİMLERİ FAKÜLTESİ

EBELİK BÖLÜMÜ

EGE ÜNİVERSİTESİ

SAĞLIK BİLİMLERİ FAKÜLTESİ

- Sağlık Bilimleri Fakültesi; Türkiye’de kurumsal akredite ve araştırma üniversitesi olan Ege Üniversitesi’nin akademik bileşenlerindedir.
- Sağlık Bilimleri Fakültesi’nin Ege Üniversitesi ile olan yönetsel ilişkisi, Ebelik bölümünün Sağlık Bilimleri Fakültesi ile olan yönetsel ilişkisi, Ebelik Bölümü’nün yönetsel ilişkisi görsellerde yer almaktadır.

EBELİK BÖLÜMÜMÜZ

Üniversitelerimiz

Program Atlası

Tercih Sihirbazı

Mezun Başarı Atlası

Net Sihirbazı

Meslek Atlası

Tercih Listem

Ara

EGE ÜNİVERSİTESİ (İZMİR)

Üniversite Türü: Devlet

Fakülte / YO: Sağlık Bilimleri Fakültesi

Program : 103410951 - Ebelik

Puan Türü: SAY

+ Tercih Listeme Ekle

Harmanı Aç

Harmanı Kapat

Yükseköğretim Girdi Göstergeleri (2023 YKS)

2021 Yılı

2022 Yılı

2023 Yılı

AKREDİTE PROGRAM !...

Bu program SABAK tarafından akredite edilmiştir.

SABAK : Sağlık Bilimleri Eğitim Programları Değerlendirme ve Akreditasyon Derneği

Detaylı bilgiye Akreditasyon kurumunun <https://www.sabak.org.tr/> adresindeki web sitesinden ulaşabilirsiniz.

AKademik Kadro

Genel Bilgiler

Kontenjan, Yerleşme ve Kayıt İstahı

Yerleşenlerin Cinsiyet Dağılımı

Yerleşenlerin Geldikleri Coğrafi Bölge

Yerleşenlerin Geldikleri İller

Yerleşenlerin Öğrenim Durumu

Yerleşenlerin Liseden Mezuniyet Yılları

Yerleşenlerin Mezun Oldukları Lise Alanları

Yerleşenlerin Mezun Oldukları Lise Grubu / Tipleri

Yerleşenlerin Tercih Eğilimleri - Genel

Yerleşenlerin Tercih Eğilimleri - Üniversite Türleri

Yerleşenlerin Tercih Eğilimleri - Üniversiteler

Yerleşenlerin Tercih Eğilimleri - İller

Yerleşenlerin

Yerleşenlerin

İstatistikleri

Tercihlerine Yerleşti?

T.C
EGE ÜNİVERSİTESİ
KARŞIYAKA
SUAT CEMİLE BALCIOĞLU
YERLEŞKESİ
SAĞLIK BİLİMLERİ FAKÜLTESİ

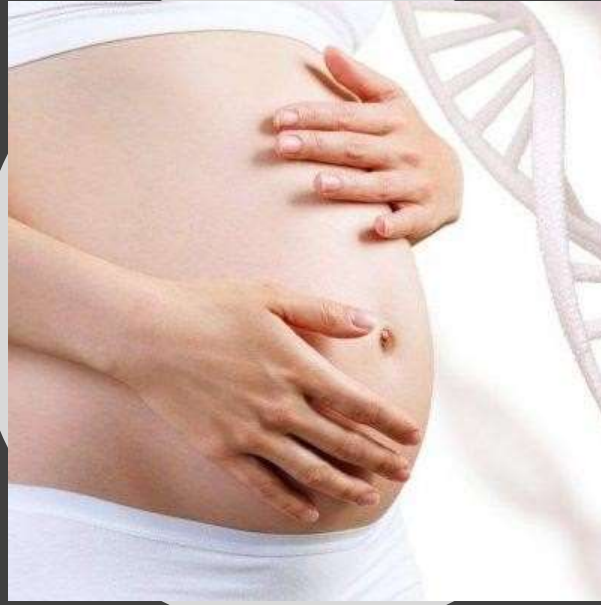

EBELİK BÖLÜMÜ

Ebelik Bölümü

Ebelik Bölümü, 1996 yılında kurulmuştur.

Sayısal puan türünde öğrenci kabul edilmektedir. 2023-2024 YKS Taban Puanı **351.16**'dır.

2023-2024 YKS puanlarına göre kendi puan türünde, devlet üniversiteleri içinde Türkiye'de **ikinci** sırada tercih edilen bölümdür.

Ebelik Bölümü

- Her yıl yaklaşık 100 öğrenci kayıtlanmakta olup tam kapasite ile öğrenimini sürdürmektedir.

Ebelik Bölümü

- Avrupa Birliđi Ebelik Direktiflerinin (80/154/EEC-80/155/EEC) uygulandıđı bölümde aynı zamanda yüksek lisans ve doktora programı mevcuttur. Ayrıca, uzaktan lisans tamamlama eğitimi de yürütölmektedir.

Ebelik Bölümü Misyonu

Ulusal ve uluslararası düzeyde tanımlanmış ebelik hizmetlerine yönelik yetkinliklere sahip,

gereksinimleri karşılayabilen,

toplum, kadın ve yenidoğan sağlığına yönelik olarak sağlık eğitimi ve araştırmalar yapabilen,

sağlığı korumaya ve geliştirmeye yönelik sosyal sorumluluk bilincinde,

kültürel ve mesleki etik ilkelere duyarlı,

yaşam boyu öğrenmeyi hedefleyen,

girişimci ve sorun çözme becerisine,

multidisipliner ve interdisipliner çalışabilme yeteneğine sahip

NİTELİKLİ EBELER YETİŞTİRMEKTİR.

Ebelik Bölümü Vizyonu

Ebelik alanında öğrenci ve kalite odaklı, bilimsel araştırma ve sağlık eğitimi alanında kendini sürekli yenileyebilen, ulusal ve uluslararası alanda öncü bir ebelik bölümü olabilmektedir.

Ebelik Bölümü Tarihçesi-1

Ebelik Bölümü Tarihçesi-2

- Ebelik Anabilim Dalı bünyesinde yer alan Yüksek Lisans Programı 2003, Doktora Programı 2013 yılında başlamıştır.
- Ayrıca Ebelik Anabilim Dalı akademik kadrosu tarafından Uzaktan Eğitim ile Ebelikte Lisans Tamamlama Programı da yürütülmektedir.
- Tüm programların müfredatı, ilgili alanda uzmanlıkları olan öğretim üye ve elemanları tarafından yürütülmektedir.

Ebelik Bölümü Lisans Programının Amacı

Atatürk İlkelerine bağlı olarak;

- Ebeliğin temel kavram, kuram, yöntem ve etik ilkelerini benimseyerek mesleğin temel bilgi ve becerisine sahip;
- Kadın, yenidoğan ve toplum sağlığının korunması, sürdürülmesi ve yeniden kazandırılması için kanıt temelli yaklaşımları uygulayabilen;
- Gebelik öncesi, gebelik, doğum ve doğum sonrası dönemlerde ebelik hizmeti verebilen, normalden sapma durumlarını erken tanımlayabilen ve klinik karar verme süreçlerini yönetebilen;
- Özgüveni yüksek, lider, girişimci, araştırmacı, yeniliklere, değişimlere ve kültüre duyarlı, yeterli ve yetkin ebeler yetiştirmektir.

<https://www.internationalmidwives.org/>

**International
Confederation
of Midwives**

Strengthening Midwifery Globally

GÜÇLÜ AKADEMİK KADRO

5 Prof.Dr.

3 Doçent

3 Dr.öğr.üyesi

5 Ar.Gör olmak üzere

16 öğretim elemanı

EBELİK BÖLÜM BAŞKANLIĞI

Doç.Dr. Mahide DEMİRELÖZ AKYÜZ

Ebelik Bölüm Başkan Yardımcısı
Halk sağlığı

Doç.Dr. Zehra Baykal Akmeşe
Ebelik Bölüm Başkan Yardımcısı
Kadın Sağlığı ve Doğum

Dr. Öğr. Üyesi Aytül HADIMLI
Anabilim Dalı Başkan Yardımcısı
Kadın Sağlığı ve Doğum

Prof. Dr. Neriman SOĐUKPINAR
Ebelik Bölüm Başkanı
Ebelik AD. Başkanı
Kadın Sađlığı ve Doğum

Prof. Dr. Hafize ÖZTÜRK
CAN

*Kadın Sağlığı ve
Hastalıkları*

Prof. Dr. Nazan TUNA ORAN

Temel İlke ve Uygulamalar

Doç. Dr. Ummahan YÜCEL

Halk sağlığı

Prof. Dr. Esin ÇEBER TURFAN

Halk Sağlığı

*Çocuk ve Yenidoğan Sağlığı
Kadın Sağlığı ve Doğum*

Prof. Dr. Rabia EKTİ GENÇ Prof.
Dr. Birsen KARACA SAYDAM

Doç.Dr. Aysun EKŞİOĞLU

Halk Sağlığı

Prof. Dr. Sevil HAKİMİ

Kadın Sağlığı ve Hastalıkları

Arş. Gör.

Arş. Gör. Dr. Arş. Gör. Güzin KARDEŞ İlkay ÜNAL

Emine DEMİR

Arş. Gör.
Ayşenur AKAN

Arş. Gör.
Nur DUMAN

Ebelik Bölümü İdari Personeller

Mustafa BEŞKAYA
Bölüm Anabilimdalı Sekreteri

Sevinç TOSUN TEMEL
Bölüm Sekreteri

Danem ÖZBAY
Öğrenci İşleri

Şerife YİRİK
Öğrenci İşleri

Ebelik Bölümü Öğrenci Temsilcileri

Sedanur Demir
Birinci Sınıf Temsilcisi

Halime Armağan
İkinci Sınıf Temsilcisi

Kadriye Karatay
Üçüncü Sınıf Temsilcisi
Bölüm Temsilcisi

Ayşe Bulan
Dördüncü Sınıf Temsilcisi

Ebelik Bölüm Organizasyon Şeması

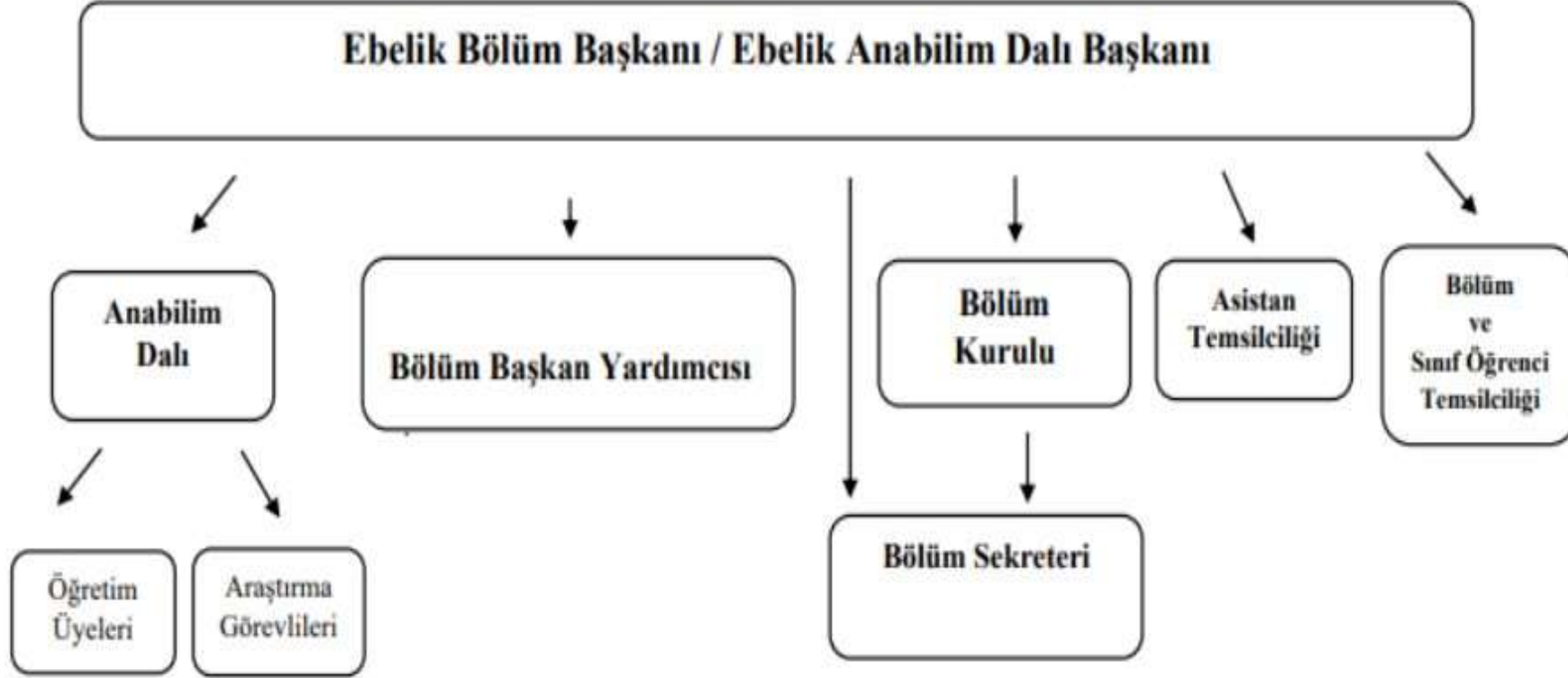

EBELİK BÖLÜMÜ KOMİSYONLARI

Öğrencilerimiz ve Dersler

ÖN KOŞULLU DERSLERİMİZ

Sağlık Bilimleri Fakültesi			
Ebelik			
Lisans			
2020 Yılı Müfredatı (Ebelik)			
Genel Toplam		Ders Adedi : 67	T : 126 U : 92 L : 9 Kredi : 188,5 ECTS : 240 T+U : 218
Ders Kodu	Ders Adı	Ön Koşul	
		Ders Kodu	Ders Adı
2801001062016	EBELİKTE TEMEL İLKE VE UYGULAMALAR	2801001112016	İŞ SAĞLIĞI VE GÜVENLİĞİ
2801002012016	DOĞUM ÖNCESİ BAKIM	2801001062016	EBELİKTE TEMEL İLKE VE UYGULAMALAR
2801003012016	DOĞUM VE DOĞUM SONU BAKIM	2801002012016	DOĞUM ÖNCESİ BAKIM
2801003082016	STAJ II	2801002062016	STAJ I
2801003082016	STAJ II	2801003012016	DOĞUM VE DOĞUM SONU BAKIM
2801004012017	UYGULAMALI DOĞUM BİLGİSİ	2801001062016	EBELİKTE TEMEL İLKE VE UYGULAMALAR
2801004012017	UYGULAMALI DOĞUM BİLGİSİ	2801002012016	DOĞUM ÖNCESİ BAKIM
2801004012017	UYGULAMALI DOĞUM BİLGİSİ	2801003012016	DOĞUM VE DOĞUM SONU BAKIM
2801004012017	UYGULAMALI DOĞUM BİLGİSİ	2801003032016	YENİDOĞAN SAĞLIĞI VE HASTALIKLARI
2801004012017	UYGULAMALI DOĞUM BİLGİSİ	2801003022016	TOPLUM EBELİĞİ
2801004032017	UYGULAMALI ANA ÇOCUK SAĞLIĞI VE AİLE PLANLAMASI (AÇSAP) HİZMETLERİ	2801001062016	EBELİKTE TEMEL İLKE VE UYGULAMALAR
2801004032017	UYGULAMALI ANA ÇOCUK SAĞLIĞI VE AİLE PLANLAMASI (AÇSAP) HİZMETLERİ	2801002012016	DOĞUM ÖNCESİ BAKIM
2801004032017	UYGULAMALI ANA ÇOCUK SAĞLIĞI VE AİLE PLANLAMASI (AÇSAP) HİZMETLERİ	2801003012016	DOĞUM VE DOĞUM SONU BAKIM
2801004032017	UYGULAMALI ANA ÇOCUK SAĞLIĞI VE AİLE PLANLAMASI (AÇSAP) HİZMETLERİ	2801003032016	YENİDOĞAN SAĞLIĞI VE HASTALIKLARI
2801004032017	UYGULAMALI ANA ÇOCUK SAĞLIĞI VE AİLE PLANLAMASI (AÇSAP) HİZMETLERİ	2801003022016	TOPLUM EBELİĞİ

Saatler	Pazartesi	Salı	Çarşamba	Perşembe	Cuma
08.30-09.15	Parazitoloji (TEO) ¹ (Yüz yüze) Doç. Dr. Ayşe CANER	Mikrobiyoloji (TEO) ² Yüz yüze Prof. Dr. Alper Tünger Prof. Dr. Cengiz Çavuşoğlu	Genetik (TEO) Yüz yüze Dr. Öğr. Uyesi Ehan Pantay	Tıbbi Terminoloji (TEO) ¹ Yüz yüze Dr. Öğr. Uy. A. Hadımlı Ar. Gör. E. Yüksel	
09.30-10.15	Parazitoloji (LAB) ¹ (Yüz yüze) Doç. Dr. Ayşe CANER	Mikrobiyoloji (LAB) ² Yüz yüze Prof. Dr. Alper Tünger Prof. Dr. Cengiz Çavuşoğlu	Genetik (TEO) Yüz yüze Dr. Öğr. Uyesi Ehan Pantay	Tıbbi Terminoloji (TEO) ¹ Yüz yüze Doç. Dr. U. Yücel Ar. Gör. E. Yüksel	
10.30-11.15	Parazitoloji (LAB) ¹ (Yüz yüze) Doç. Dr. Ayşe CANER	Atatürk İlkeleri ve İnkılap Tarihi I (TEO) ² Yüz yüze Öğr. Gör. Oktay Çanaklı	Üniversite Yaşamına Geçiş ² (TEO) Prof. Dr. N. Soğukpınar Prof. Dr. C. Turfan Prof. Dr. N. T. Oran Prof. Dr. B. K. Saydam Doç. Dr. U. Yücel Dr. Öğr. Uy. A. Hadımlı Dr. Öğr. Uy. A. Ekşioğlu Ar. Gör. Dr. Z. B. Akmeşe Ar. Gör. E. Demir (Yüz yüze)	İş Sağlığı ve Güvenliği (TEO) Yüz yüze Prof. Dr. Nazan T. ORAN Ar. Gör. I. Unal	
11.30-12.15	Kariyer Planlama (Teo) ¹ (Yüz yüze) Ar. Gör. Dr. Z. B. Akmeşe	Atatürk İlkeleri ve İnkılap Tarihi I (TEO) ² Yüz yüze Öğr. Gör. Oktay Çanaklı	Üniversite Yaşamına Geçiş ² (TEO) Prof. Dr. N. Soğukpınar Prof. Dr. C. Turfan Prof. Dr. N. T. Oran Prof. Dr. B. K. Saydam Doç. Dr. U. Yücel Dr. Öğr. Uy. A. Hadımlı Dr. Öğr. Uy. A. Ekşioğlu Ar. Gör. Dr. Z. B. Akmeşe Ar. Gör. E. Demir (Yüz yüze)		
12.15-13.15	ÖĞLE ARASI				
13.15-14.00	Yabancı Dil I (TEO) ¹⁻⁴ (Çevrimiçi) Öğr. Gör. Melih Unal	Embriyoloji ve Histoloji ¹ (TEO) (Çevrimiçi) Prof. Dr. Gülperi OKTBM Doç. Dr. Fatih Öltulu	Ebeliğe Giriş ve Ebelik Tarihi (TEO) ¹ (Yüz yüze) Prof. Dr. N. T. Oran Ar. Gör. E. Yüksel		Bilgisayar ¹ (TEO) (Çevrimiçi) Prof. Dr. E. Ç. Turfan Ar. Gör. G. Kardes
14.15-15.00	Yabancı Dil I (TEO) ¹⁻⁴ (Çevrimiçi) Öğr. Gör. Melih Unal	Embriyoloji ve Histoloji ¹ (TEO) (Çevrimiçi) Prof. Dr. Gülperi OKTBM Doç. Dr. Fatih Öltulu	Ebeliğe Giriş ve Ebelik Tarihi (TEO) ¹ (Yüz yüze) Prof. Dr. N. T. Oran Ar. Gör. E. Yüksel		Bilgisayar ¹ (TEO) (Çevrimiçi) Prof. Dr. E. Ç. Turfan Ar. Gör. G. Kardes
15.15-16.00	Yabancı Dil I (TEO) ¹⁻⁴ (Çevrimiçi) Öğr. Gör. Melih Unal	Anatomi (TEO) ¹ (Çevrimiçi) Doç. Dr. Servet Çelik	Türk Dili I (TEO) ² Yüz yüze Öğr. Gör. Esengül Özüçelik		Bilgisayar ¹ (TEO) (Çevrimiçi) Prof. Dr. E. Ç. Turfan Ar. Gör. G. Kardes
16.15-17.00	Yabancı Dil I (TEO) ¹⁻⁴ (Çevrimiçi) Öğr. Gör. Melih Unal	Anatomi (TEO) ¹ (Çevrimiçi) Doç. Dr. Servet Çelik	Türk Dili I (TEO) ² Yüz yüze Öğr. Gör. Esengül Özüçelik		

Teorik Derslerimizden Örnekler

Uygulama Alanlarından Örnekler

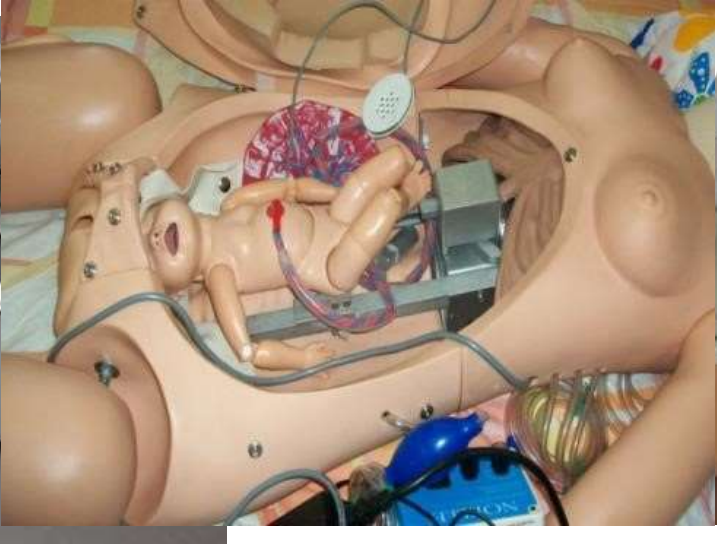

Laboratuvarlarımız

Ebelik Bölümü Temel İlke Laboratuvarı

Ebelik Bölümü Doğum Uygulama Laboratuvarı

Ebelik Bölümü Toplum Ebeliđi-Üreme Sađlıđı Laboratuvarı

Laboratuvar
Uygulamalarından
Örnekler

Bilimsel Faaliyetlerimiz

Ege Üniversitesi İzmir Atatürk Sağlık Yüksekokulu

1. Ulusal EBELİK sempozyumu

(Uluslararası Katılımlı)

3 - 4 Mayıs 2007

AKM (E.Ü. Atatürk Kültür Merkezi), Konak İZMİR

www.ebesem.com

1. Ulusal
Ebelikte Eğitim Araştırma Geliştirme
(EBEĞARGE) Kongresi
"Ebelikte Eğitim"
07-09 Kasım 2018 - İZMİR/TÜRKİYE

BİLDİRİ KİTABI

Ege Üniversitesi Hast. Dr. Fazıl Yavaş
Kültür Merkezi (AKM) B5E
www.1ebegargekongresi.com

MOTTO

1. EGE
EBELİK ve
DOĞUM KONGRESİ
"sağlıklı gebelikten, sağlıklı doğuma"
07-09 Kasım 2018
Yapı Kredi Kongre Merkezi, İzmir

Düzenleyenler
Ulusal Ebelik Eğitim ve Araştırma Kurulunu
(Ulusal Ebelik Eğitim Kurulunu Temsil Edilen)
Akademi ve Okul (AÖÖ) Birliği
TMMOB Ebelik ve Doğum Kongresi Birliği
Ege Ebelik Birliği
Ulusal Ebelik Birliği
Ege Ebelik Birliği
Ege Ebelik Birliği
Ege Ebelik Birliği
Ege Ebelik Birliği
Ege Ebelik Birliği

Belgeler
www.1ebegargekongresi.org
1ebegargekongresi@gmail.com
0532 253 83 84
Dr. Fazıl YAVAS

Ebelik Bölümü Tarafından 2022 Yılında Düzenlenen Bilimsel Kongre/Sempozyum Etkinlikleri

Uluslararası Sempozyum
ICM 2022 TEMASI: 100 YILLIK İLERLEMÉ
Tebriz ve Tahran Üniversitesi Sağlık Bilimleri Ebelik Bölümü İşbirliği ile

SEMPOZYUM PROGRAMI		9 MAYIS 2022
10:00-10:15	Açılış konuşmaları	Prof.Dr. Neriman Soğukpınar-SÜSBF Ebelik Böl. Bşk. Prof.Dr. Asiye Akyol- EUSBF Dekanı Prof.Dr. Naciye İndak- E.Ü.Rektörü (Teşekkür halinde)
10:25-12:00	I. OTURUM: PANEL: Ebelikte 100 Yıllık İlerleme	Öncüsun Başkan Dr. Öğr. Üyesi Asiye Ayar Kocamaz, <i>İstanbul Medipol Üniversitesi, SBF, Ebelik Bölümü</i>
	İnançta Ebelik Tarihi	Doç.Dr.Zahra Behboodi Moghadam, <i>Department of Reproductive Health, School of Nursing and Midwifery, Tehran University of Medical Sciences</i>
	Türkiye'de Ebelik Eğitimi ve Hizmeti: Başarı ve Ebelik Hizmetleri Tarihi	Doç. Dr. Umamah Yücel, <i>Sge Üniversitesi, SBF</i>
	Türkiye'de Doğumhane Tarihi	Dr. Öğr. Üyesi Melike Öztürk Çelikkök, <i>Çukurova Üniversitesi</i>
12:00-13:30	ÖĞLE ARASI	
13:30-14:15	II OTURUM: KONFERANS	Öncüsun Başkan Prof. Dr. Sema Derveli Yılmaz-Selçuk Üniversitesi SBF, Ebelik Bölümü
	Dünyada Ebeliğin 100 Yıllık Soruları	Doç. Dr. Sevil Hakimi- Tebriz University of Medical Science, <i>Department of Midwifery</i>
14:15-16:00	III OTURUM: PANELEbelik Organizasyonu ve Bilimsel Gelişiminin Tarihi	Öncüsun Başkan Doç. Dr. Zehra Bercos Yılmaz, <i>Sivas Cumhuriyet Üniversitesi, SBF, Ebelik Bölümü</i>
	Dünyada Ebeliğin Organizasyonu Tarihi	Bilim Uzmanı Ebe Evra Çınarözgün, Anadolü Ebelik Derneği Yürütme Kurulu Üyesi
	Türkiye'de Ebeliğin Organizasyonu Tarihi	Doç. Dr. Nazan Karahan, <i>Ebelik Derneği Başkanı</i>
	Ebelik Bilimsel Araştırmaları Tarihi	Dr. Öğr. Üyesi Ayşegül Dönmez, <i>SEARGE Derneği Başkanı</i>
DÜZENLEME KURULU		
Başkan		
Prof. Dr. Bülent KARACA-SAYDAM	Prof. Dr. Neriman SOĞUKPINAR	Ar. Gör. İzzet İBRAHİM
Doç. Dr. Umamah YÜCEL		Ar. Gör. Emine DEHİRİ
Doç. Dr. Seyhan AK BİL		Ar. Gör. Ayşen AKAR
Dr. Öğr. Üyesi Ayşe HADİMİLİ		Ar. Gör. ERGÜL ÇELİK
Dr. Öğr. Üyesi Ayşen EKŞİDÖĞÜ		Ar. Gör. Güzin KARDEŞ
Ar. Gör. Dr. Zehra BAYRAL AKMEŞE		Ar. Gör. Merve GÜNEŞ AYRILDIZ
		Ar. Gör. Hür DÜLMAN

Web: <https://meet.google.com/wwv-4wjp-cva> Tarih: 09.05.2022 Saat: 10.00

YEARS OF PROGRESS

The International Confederation of Midwives

INTERNATIONAL RESEARCH AND PRACTICE ONLINE CONFERENCE

05 of May 2022 - 10 am (Ulan-Bator time, GMT + 8)

DÜNYA EBELER GÜNÜ KUTLAMASI

İYİ Kİ EBELER DEDİĞİMİZ BİR GÜN DAHA

DÜNYA EBELER GÜNÜ

- Açılış Konuşması
- Halk Röportajı
- Canlı Müzik Dinletisi
- Tiyatro Gösterisi
- Dans Gösterisi 'Vals'

17 MAYIS 2022
14.00 - 17.00

KÜLTÜR VE SANAT EVİ
EGE ÜNİVERSİTESİ
ERZENE, NO:5, 35040 BORNOVA/İZMİR

8 Mart Dünya Kadınlar Günü Etkinliği Afetlerde Kadın Sağlığı Online Panel

Ege Üniversitesi Sağlık Bilimleri Fakültesi Ebelik Bölümü

PANEL PROGRAMI

8 MART 2023

13:30-13:45 Açılış konuşmaları Prof.Dr. Neriman SOĞUKPINAR (SBF, Ebelik Bölüm Başkanı)
Prof.Dr. Esin ÇEBER TURFAN (SBF, Dekan)

Moderatör

Prof. Dr. Birsen KARACA SAYDAM

13:45-14:30 Afetlerde Kadın Üreme Sağlığı Dr. Öğr. Üye. Mahide DEMİRELÖZ AKYÜZ

14:30-15:15 Afetlerde Kadın Ruh Sağlığı Dr. Öğr. Üye. Zehra BAYKAL AKMEŞE

15:15-15:30 Tartışma ve Kapanış

DÜZENLEME KURULU

Ebelik Bölümü Engelsiz Ege Komisyonu Çalışma Grubu

Dr. Öğr. Üye. Mahide Demirelöz Akyüz (Başkan)
Prof. Dr. Nazan Tuna Oran
Arş. Gör. Esmâ Yüksel
Arş. Gör. Güzin Kardeş
Arş. Gör. Elif Çilesiz
Arş. Gör. Buse Kaya

Yer: <https://meet.google.com/kay-gxco-uru>

Tarih: 08.03.2023

Saat: 13.30

Uluslararası Sempozyum

EBELİKTE ULUSLARARASILAŞMA

SEMPOZYUM PROGRAMI

13.30-14.00 Açılış konuşmaları Prof.Dr. Neriman Soğukpınar-EÜSBF Ebelik Böl. Bşk.
Prof.Dr. Esin Çeber Turfan EÜSBF Dekanı
Prof.Dr. Necdet Budak- E.Ü.Rektörü (Teşrifleri halinde)

Moderatör

Prof. Dr. Neriman Soğukpınar, Ege Üniversitesi, SBF, Ebelik Bölümü

14.00-14.20 İran'da Ebelik Uygulamaları Doç. Dr. Sevil Hakimi- Tabriz University of Medical Science, Department of Midwifery

14.20-14.40 Avrupa'da Ebelik: Finlandiya, İngiltere ve İspanya Örneği Arş. Gör. Güldane Damla Kaya, University of Surrey, Faculty of Health and Medical Sciences

14.40-15.00 Etiyopya'da Ebelik Dr. Öğr. Üyesi Seifu Weldegiorgis, Midwifery Department of Salale University, PhD Student at Torrens Resilient Initiative Flinders University

15.00-15.20 Özbekistan'da Kadın Hastalıkları ve Doğum Hizmetlerinin Geçmişi, Bugünü ve Geleceği Prof. Dr. Farhod Şukurev İskulovıç, Taşkent Tıp Üniversitesi

15.20-15.40 Türkiye'de Ebelikte Uluslararasılaşma Deneyimi Dr. Öğr. Üyesi Sevil Güner, Mersin Üniversitesi, Sağlık Bilimleri Fakültesi, Ebelik Bölümü

15.40-16.00 Tartışma, Soru Cevap

DÜZENLEME KURULU

Başkan

Prof. Dr. Neriman SOĞUKPINAR

Sempozyum Sekreteri

Arş. Gör. Emine Demir

Doç. Dr. Ummahan Yücel (E.Ü. Ebelik Bölümü)
Dr. Öğr. Üyesi Aysun Ekşioğlu (E.Ü. Ebelik Bölümü)
Arş. Gör. Dr. Zehra Baykal Akmeşe (E.Ü. Ebelik Bölümü)
Arş. Gör. Ayşenur Akan (E.Ü. Ebelik Bölümü)
Arş. Gör. Elif Çilesiz (E.Ü. Ebelik Bölümü)
Arş. Gör. Nur Duman (E.Ü. Ebelik Bölümü)
Arş. Gör. Güldane Damla Kaya (University of Surrey, Faculty of Health and Medical Sciences)

Uzm. Ebe Dilek Mamik Aktay (Bakırçay Üniversitesi Çiğli Eğitim ve Araştırma Hastanesi)
Öğr. Melek Kurt (E.Ü. Ebelik Bölümü, 4. Sınıf)
Öğr. Sibel Bakshiyeva (E.Ü. Ebelik Bölümü, 3. Sınıf)
Öğr. Berriñ Goc (E.Ü. Ebelik Bölümü, 3. Sınıf)
Öğr. Farahnaz Yulduz (E.Ü. Ebelik Bölümü, 1. Sınıf)
Öğr. Rigina Khayrova (E.Ü. Tarım Ekonomisi Bölümü, 2. Sınıf)

Link: <https://surrey-ac.zoom.us/j/96815102132Meeting>
ID: 968 1510 2132

Date: 14.12.2022

Time: 13.30

Genel

Ege'de sanal gerçeklik uygulamalarının ebelik eğitiminde kullanılmasına yönelik proje

📅 17 Ağustos 2020 👤 Ege Ajans Editor 💬 0 yorum

Sanal gerçeklik uygulamalarının ebelik eğitiminde kullanımı açısından bir ilk olan "Yenidoğanın İlk Bakımına Yönelik Bir Sanal Gerçeklik

Kalem Gazetesi

kalem Gazetesi

Ege Üniversitesi
Tanıtım Filmi

Ege Üniversitesi...

00:00

04:04

EGEMM Tanıtım Filmi

BİLİMSEL YAYINLARIMIZ

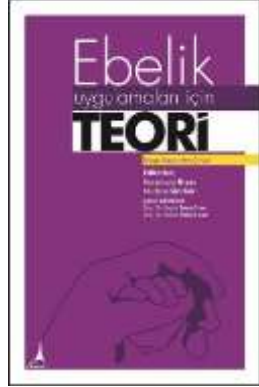

ISSN : 2149-424X

e-SAĞLIK

Cilt: XI, Sayı: 39, Nisan 2020

Ebelik Dergisi

- GEBELİK, DOĞUM VE DOĞUM SONU AROMATERAPİ
- GEBELİK DÖNEMİNDE REİKİ TERAPİSİ
- GEBELİKTE RASYONEL FİTOTERAPİ

- BAŞARI HİKAYELERİ
- PRATİK YEMEK TARİFLERİ
- CAMDAKI KIZ (Kitap) - CASSANDRA GEÇİDİ (Film)

VİZE

Akademik Danışmanlık

2023-2024 Eğitim Öğretim Yılı Güz Dönemi Öğretim Elemanları Akademik Danışmanlık Saatleri

Öğretim Elemanı	Danışmanlık Günü	Danışmanlık Saati
Prof. Dr. Esin Çeber Turfan	Salı	13:00-15:00
Prof. Dr. Neriman Soğukpınar	Çarşamba	09:00-11:00
Prof. Dr. Rabia E. Genç	Cuma	10:00-12:00
Prof. Dr. Birsen Karaca Saydam	Çarşamba	13:00-15:00
Prof. Dr. Nazan Tuna Oran	Salı	15:00-17:00
Doç. Dr. Hafize Öztürk Can	Çarşamba	15:00-17:00
Doç. Dr. Ummahan Yücel	Salı	11:30-12:30
Doç. Dr. Aysun Ekşioğlu	Perşembe	13:00-15:00
Dr. Öğr. Üyesi Aytül Hadımlı	Perşembe	15:00-17:00
Dr. Öğr. Üyesi Mahide Demirelöz Akyüz	Perşembe	12:00-13:00

Dr. Öğr. Üyesi Zehra Baykal
Akmeşe

Salı

15:00-17:00

Akademik Danışmanlık Toplantıları

Kariyer Planlama Etkinlikleri

 EGE ÜNİVERSİTESİ
KARIYER SÖYLEŞİLERİ
Ebelik Bölümü

KAMU SEKTÖRÜNDE EBELİK:
AİLE SAĞLIĞI MERKEZİ EBELİĞİ

Moderatör:
Doç. Dr. Ummahan YÜCEL

18.11.2021

11:30-12:30

jz6308q

Ebe Ayfer ERDOĞAN
İstanbul Başakşehir Ziya Gökalp
Aile Sağlığı Merkezi

yetenekkapısı

 EGE ÜNİVERSİTESİ
KARIYER SÖYLEŞİLERİ
Ebelik Bölümü

ÖZEL SEKTÖRDE DOĞUMA HAZIRLIK EĞİTİMÇİSİ
OLMAK: DENEYİM PAYLAŞIMI

Moderatör
Dr. Öğr. Üyesi Aysun Ekşioğlu

23.11.2021

13.30-14.30

jz6308q

Ebe Ayşenur YAĞCI YILDIZ
Serbest Ebe

yetenekkapısı

 EGE ÜNİVERSİTESİ
KARIYER SÖYLEŞİLERİ
Ebelik Bölümü

YAZARLA SÖYLEŞİ: CESUR KIZLARA YOL ARKADAŞLARI

Moderatör
Arş. Gör. Dr. Yeliz ÇAKIR KOÇAK

7 Aralık 2021

13:30-15:00

1rab8bl

Aslıhan DAĞISTANLI AYŞEV
Yazar

yetenekkapısı

Öğrenci Etkinliklerimizden Örnekler

Lisans Öğrencileri ile Gerçekleştirilen Topluma Hizmet Uygulamalarından Örnekler

HAKKIMIZDA MANŞET BİLİM - TEKNOLOJİ KÜLTÜR - SANAT SAĞLIK
FOTOĞRAF VIDEO İLETİŞİM

Genel

Egeliler Cana Can Katmak için çalışıyor!

27 Şubat 2019 Ege Ajans Editor 0 yorum

Ege Üniversitesi Sağlık Bilimleri Fakültesi Ebelik Bölümü öncülüğünde Topluma Hizmet Uygulamaları dersi kapsamında "Kan ve Kök Hücre Bağışı Kampanyası" gerçekleştirildi.

Kalem Gazetesi

kalem

Ege Üniversitesi
Tanıtım Filmi

Ege Üniversites...

02:00 04:04

EGEMM Tanıtım
Filmi

Panel: Sağlık Çalışanlarına Yönelik Şiddetin Önlenmesinde Farkındalık Oluşturulması

PROGRAM (28 Haziran 2021)

17.00-17.30

Açılış Konuşmaları

Prof. Dr. Neriman SOĞUKPINAR-Ege Üniversitesi Ebelik Bölüm Başkanı

Prof. Dr. Asiye AKYOL-Ege Üniversitesi Sağlık Bilimleri Fakültesi Dekanı

PANEL

Oturum Başkanı: Prof. Dr. Neriman SOĞUKPINAR

17.30-17.50

Sağlık Çalışanlarına Yönelik Şiddetin Nedenleri ve Önleme Yolları

Doç. Dr. Mustafa Said YILDIZ- Sağlık Bakanlığı İç Denetçisi

17.50-18.10

Sağlık Çalışanlarına Yönelik Şiddetin Psikolojik Etkileri

Doç. Dr. Bilge Burçak ANNAGÜR- Psikiyatrist

18.10-18.30

Sağlıkta Şiddet Olgusu: Önleme Politikası ve Hukuki Çerçeve

Prof. Dr. Muharrem KILIÇ- Ankara Yıldırım Beyazıt Üniversitesi, Hukuk Fakültesi

18.30-19.00

Tartışma ve Kapanış

Lisans Öğrencileri için Faydalı Kaynaklar

EBEBÜLTEN

EBELİK BÖLÜMÜ ÖĞRENCİ EL KİTABI

Ebelik Öğrencilerinin Kayıtlı Olduğu Öğrenci Toplulukları

Lösev Gönüllüleri Topluluğu

Doğa ve Dağcılık Topluluğu

Genç tema topluluğu

Toplum gönülleri topluluğu

Atatürkçü düşünce topluluğu

Hayvan Hakları Topluluğu

Genç Kızılay topluluğu

Tiyatro Topluluğu

Sanat ve tasarım

Hip hop topluluğu

Savunma sanatları

Karikatür ve Mizah Topluluğu

Karikatür ve Mizah Topluluğu

Satranç topluluğu

Genç Yeşilay topluluğu

Türk halk dansları

Savunma sanatları topluluğu

Topluluđu Gastronomi Topluluđu Giriřimcilik Topluluđu

Bölüme İlişkin Bilgilendirmeler ...

Bölüm Web Sayfası
<https://ebelik.ege.edu.tr/>

Bölüme İlişkin Bilgilendirmeler ...

Covid-19 Bilgilendirmeleri için Tıklayınız...

EGE ÜNİVERSİTESİ
Sağlık Bilimleri Fakültesi Ebelik Bölümü

Ege SSO Engelsiz Ege Ege Ders Online Kitap Satış

BÖLÜM PROGRAMLAR ÖĞRENCİ FAALİYETLER ARAŞTIRMA YAYINLAR KALİTE VE AKREDİTASYON

EGE ÜNİVERSİTESİ 1955 EGE ÜNİVERSİTESİ SAĞLIK BİLİMLERİ FAKÜLTESİ 2011 EGE ÜNİVERSİTESİ SAĞLIK BİLİMLERİ FAKÜLTESİ EBELİK BÖLÜMÜ 2015

International Symposium
INTERNATIONALIZATION IN MIDWIFERY

SYMPOSIUM PROGRAM

13.09.2023 14.00 Keynote Speeches Prof. Dr. Neriman Sağdukan, Head of Midwifery Department Canlı Destek

22.03.2023

Sayı : 2023-37

Konu : Akreditasyon Değerlendirme Sonucu

EGE ÜNİVERSİTESİ
SAĞLIK BİLİMLERİ FAKÜLTESİ DEKANLIĞINA

Derneğimize yapmış olduğunuz akreditasyon başvurusunun değerlendirilme süreci tamamlanmış olup, yönetim kurulumuz tarafından sonuçlandırılmıştır.

SABAK ulusal akreditasyon değerlendirme sürecinde yapılan değerlendirmeler sonucunda *Ebelik* Lisans Programının *2 yıl (20.03.2023 – 30.09.2025) süreli akredite edildiğini* bildirmekten mutluluk duyarız.

Saygılarımızla.

Prof. Dr. Afsun Ezel Esatoğlu
SABAK Dernek Başkanı

AKREDİTASYON

Akreditasyon Nedir ?

Akreditasyon, bir eğitim programımızın gerekli şartlara, standartlara ve mevzuata uygunluğunun bu konuda yetkilendirilmiş bağımsız kuruluşlar tarafından değerlendirilmesi ve onaylanmasıdır.

Bölüm öğrencilerimizin gurur tablosu

2209-A- Üniversite Öğrencileri Araştırma Projeleri Destekleme Programı 2022 Yılı 1.Dönem Çağrısı Destek Hakkı Kazananların Listesi

Doç. Dr. Hafize Öztürk Can	İzel Karaer Gülbahar <u>Bala</u> (Katılamayacak) <u>Destina Soylu</u> (Katılamayacak)	Kadın Öğrencilerde Üriner Enfeksiyonu Görülme Durumuna <u>Menstrual Hijyen</u> Alışkanlıkları ve Hijyen Eğitiminin Etkisinin İncelenmesi
Doç. Dr. <u>Ummahan Yücel</u>	Ceren Yıldırım Meryem Demir Ayşe Gül Aydoğan İrem Erdem	İzmir İli Buca İlçesinde Yaşayan Dezavantajlı Kadınların Güçlendirilmesi Gereken Alanların Belirlenmesi ve Sosyal Faaliyet Müdahalesi
Doç. Dr. <u>Ummahan Yücel</u>	<u>Aysima Yalcıntepe</u>	Sağlık Bilimleri Fakültesi Öğrencilerinin Ders Dışında Öğretimsel Videolardan Yararlanma <u>Ve Akademik</u> Güdülenme Düzeylerinin İncelenmesi

**2209-A- Üniversite Öğrencileri Araştırma Projeleri Destekleme Programı 2022 Yılı 2.Dönem
Çağrısı Destek Hakkı Kazananların Listesi**

Danışman Öğretim Elemanı	Projedeki Öğrenciler	Proje Adı
Prof. Dr. Neriman Soğukpınar	Yaren Karvar Halime Uçar Kyubra Ismailoğlu	Ebelik Mesleğinin Tanıtımının Tercih Edilmesine Etkisi
Prof. Dr. Neriman Soğukpınar	Begüm Şaşmaz Hazal Ayaz Sude Demirtaş	Doğum Yapmanın Ebelik Meslek Algısına Etkisi
Prof. Dr. Neriman Soğukpınar	Simay Göksu Satun	Online Ebelik Danışmanlık Hizmetinin Kullanılma Durumu ve Hizmet Alan Bireylerin Memnuniyetlerinin Değerlendirilmesi
Prof. Dr. Birsen Karaca Saydam	Seda Gülbol Zarife Koçhan	Ebe Öğrencilerin ve Ailelerinin Human Papilloma Virüsü ve Aşısı Hakkında Farkındalıklarının Arttırılması
Prof. Dr. Rabia Ekti Genç	Merve Nur Atan Melek Sultan Canpınar	Ebelik Öğrencilerinin Çevre Tutumlarının Sıfır Atığa Etkisi
Dr. Öğr. Üyesi Aytül Hadımlı	Halime Çavuşoğlu Gizem Ayşın (Katılamayacak)	Ebelik Öğrencilerinin Sosyal Medyayı Kullanma Durumları ve Kariyer Hedefleri Arasındaki İlişkinin İncelenmesi

**2209-A - Üniversite Öğrencileri Araştırma Projeleri Destekleme Programı 2023 Yılı 1.Dönem
Çağrısı Destek Hakkı Kazananların Listesi**

Danışman Öğretim Elemanı	Projedeki Öğrenciler	Proje Adı
Prof. Dr. Esin <u>Çeber</u> Turfan	Berrin Göç Amine Merve <u>Bahşi</u>	Ebelik Öğrencilerinin Sürdürülebilir Kalkınma Hedeflerinin Gerçekleştirilmesinde Ebelerin Optimal Rollerine Yönelik Görüşlerinin Değerlendirilmesi: Niteliksel Bir Çalışma
Prof. Dr. Esin <u>Çeber</u> Turfan	Cansel Gürcan Zeynep Sude <u>Sevik</u> Gizem Türk	Ebelik Öğrencilerinden Annelerinde Yapılan Bilgi Transferlerinin Serviks Kanseri Farkındalık Düzeyine <u>Ve</u> <u>Smear</u> Testi Uygulama Durumuna Etkisi
Prof. Dr. Nazan Tuna Oran	Emine Rumeysa Gökdemir	Ebelik Öğrencilerinin Anksiyete Düzeyleri <u>İle</u> Deri Yolma Davranışları Arasındaki İlişkinin İncelenmesi
<u>Dr. Öğr. Üyesi Mahide Demirelöz Akyüz</u>	Meryem Öztürk Sema Nur Al Sabriye Kahraman	Kendi Kendine Meme Muayenesi (<u>Kkmm</u>) Uygulaması Konusunda Ebe Öğrencilerden 20-69 Yaşlarındaki Birinci <u>Ve</u> İkinci Derece Kadın Akrabalarına Bilgi Transferi (Randomize Kontrollü)

Cumhuriyetimizin 100. Yılında

1. ULUSLARARASI VE ULUSAL 1. EBELİK TARİHİ KONGRESİ

"Gücümüz: Tarihimiz"

22-24 KASIM 2023
EGE ÜNİVERSİTESİ
PROF. DR. YUSUF VARDAR MÖTBE
KÜLTÜR MERKEZİ
İZMİR

Teşekkür ederim...